

Luigi Snozzi, Tessin (CH)
Casa Kalman in Brione

THEMEN

- BIOGRAPHIE
- CASA KALMAN
- ORT
- SUBTRAKTION
- GRENZEN
- NUTZUNG
- INNEN-/AUßENRAUM
- ERSCHLIEßUNG
- MATERIAL

- 29.7.1932 geboren in Mendrisio, Schweiz
- 1952-57 Architekturstudium an der ETH Zürich
- 1958 Eröffnung des eigenen Architekturbüros in Locarno
- 1962-74 Mitglied der Heimatschutzkommission
- 1973-75 Gastdozent für architektonisches Entwerfen an der ETH Zürich
- 1974-76 Casa Kalman
- 1975-88 zweites Architekturbüro in Zürich (mit Bruno Jenni)
- 1980-82 Gastdozent an der École Polytechnique Fédérale, Lausanne (EPFL)
- 1983 Ehrenmitglied im « Bund deutscher Architekten » BDA
- 1985 Beton-Architekturpreis
- 1985-97 Professor für Architektur an der EPFL
- 1987 Gastprofessor an der Southern California Institute of Architecture, Vico Morcote (Kanton Tessin)
- 1988 Eröffnung eines Architekturbüros in Lausanne
- 1993 Beton-Architekturpreis
- 1994 Mitglied der Akademie der Künste, Berlin; Ehrenmitglied des schweizerischen Ingenieur- und Architekten-Vereins
- 1996 Schweizer Beitrag an der Architektur-Biennale in Venedig

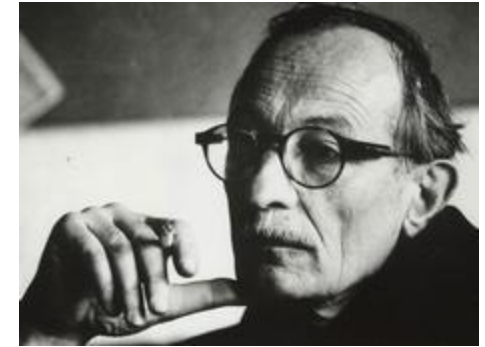

Casa Kalman



Bauherr: Eheleute Kalman

Standort: Brione, CH

Baujahr: 1974-76

„Alle menschlichen Handlungen brauchen
notwendigerweise einen abgeschlossenen
Ort, um sich ereignen zu können.“

ORT

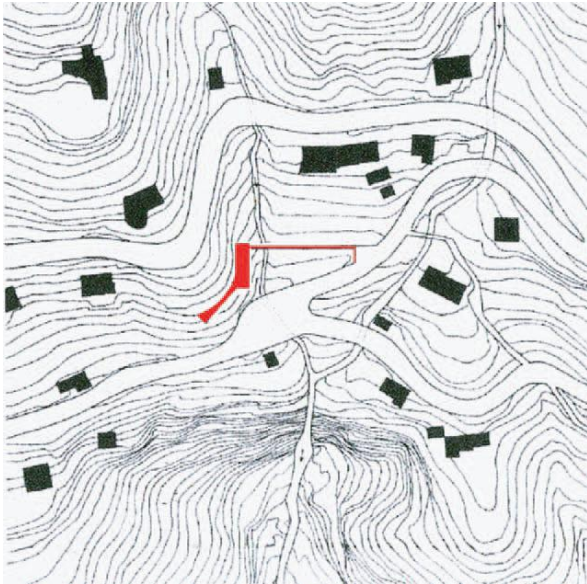

Brione s. Minusio, Via Panoramica 66

SUBTRAKTION



GRENZEN

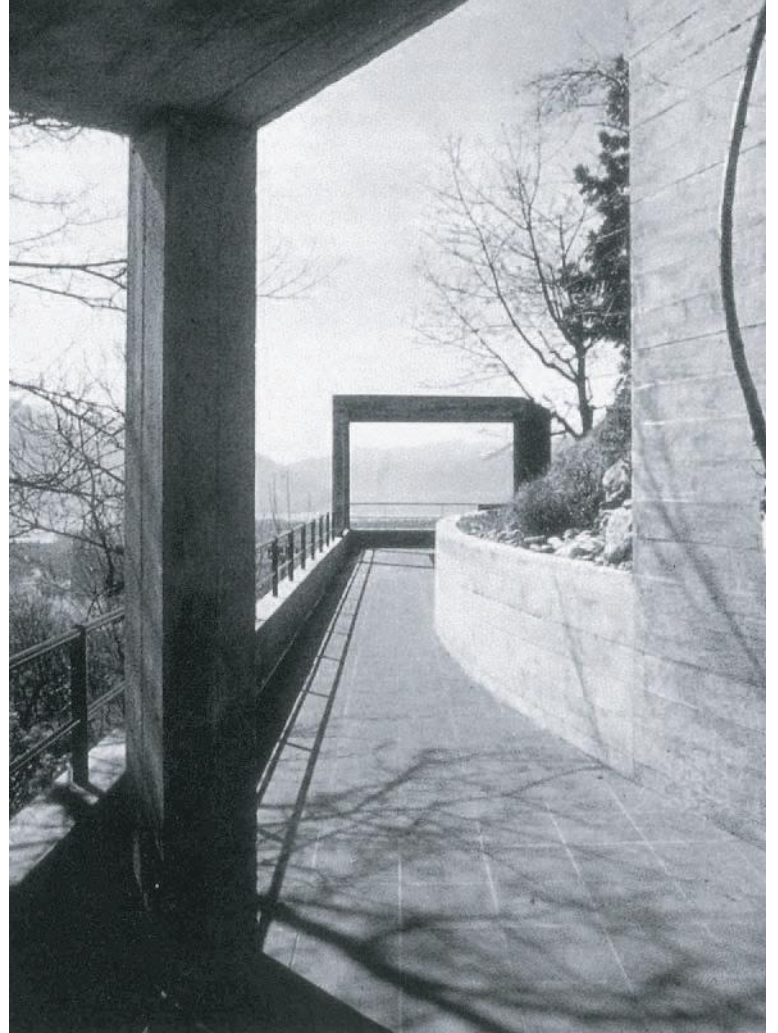

NUTZUNG

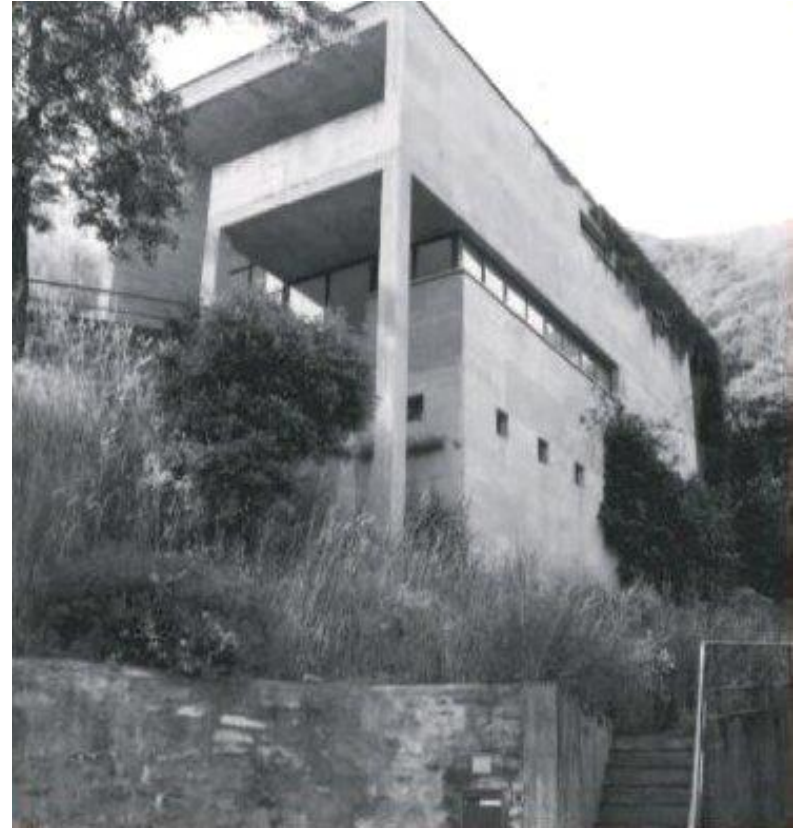

INNENRAUM



AUßENRAUM



ERSCHLIEßUNG

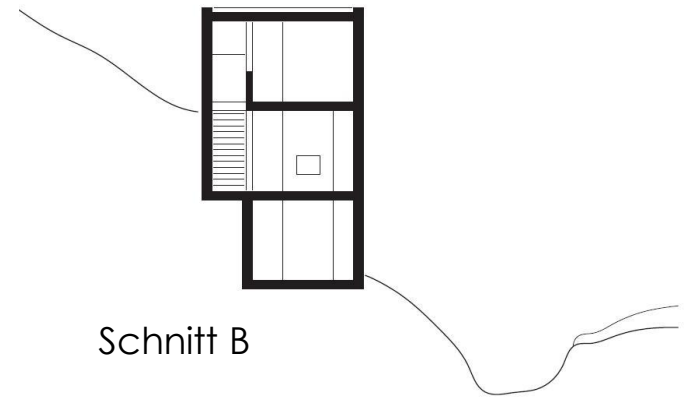
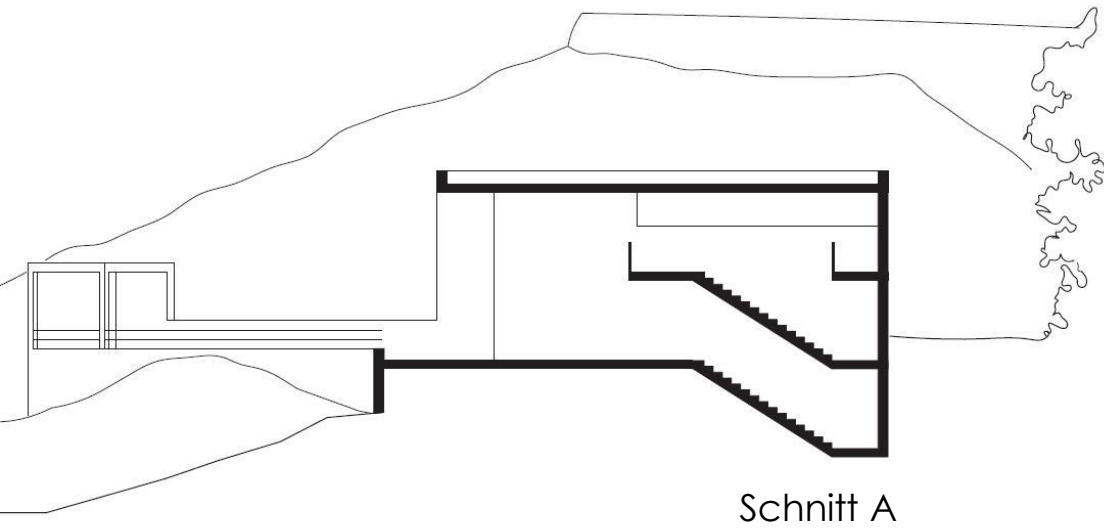

MATERIAL

Ortbetonkonstruktion

'béton brut'



GRUNDRISSE

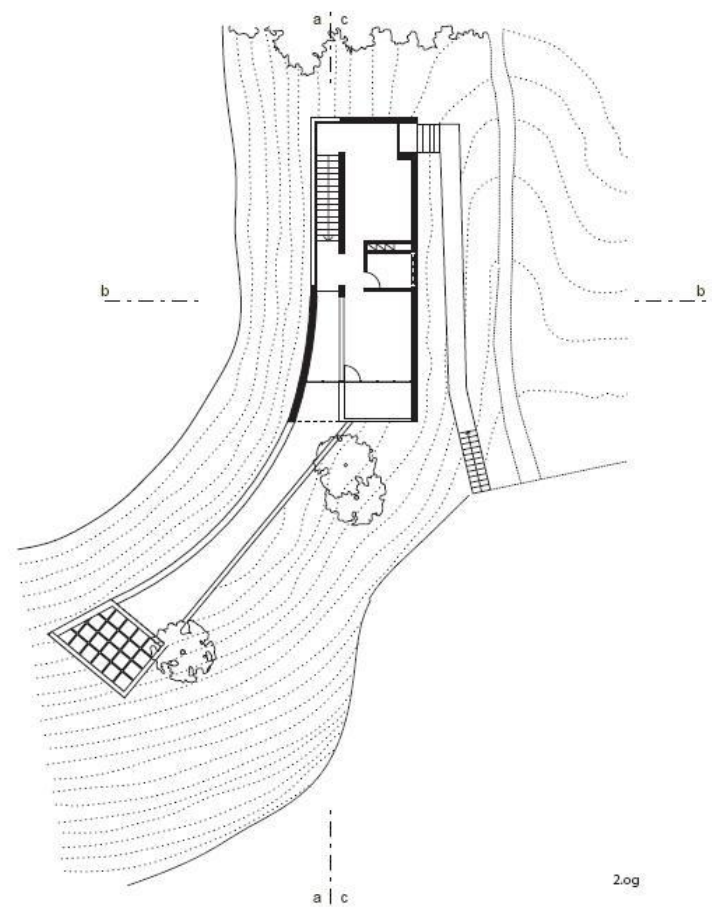
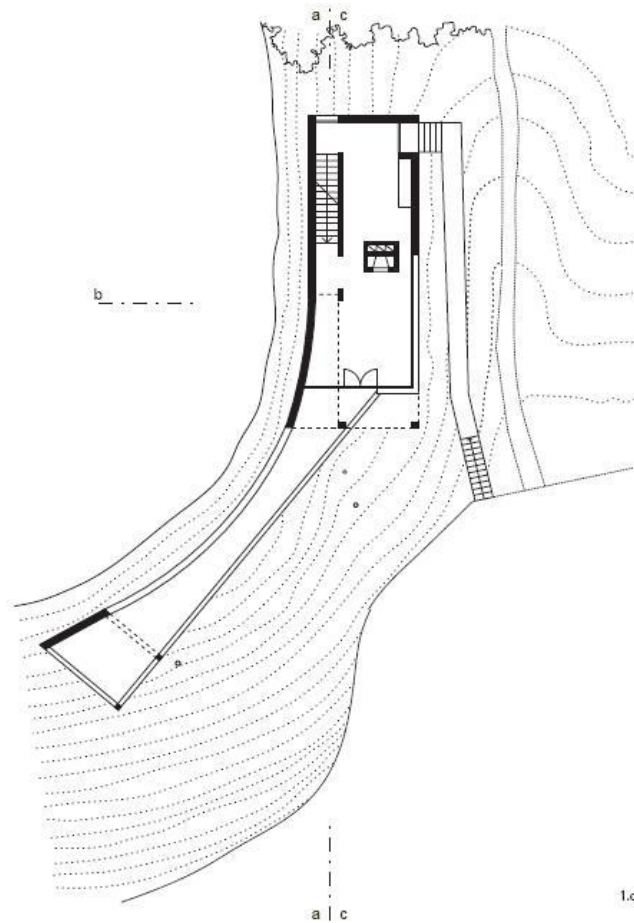
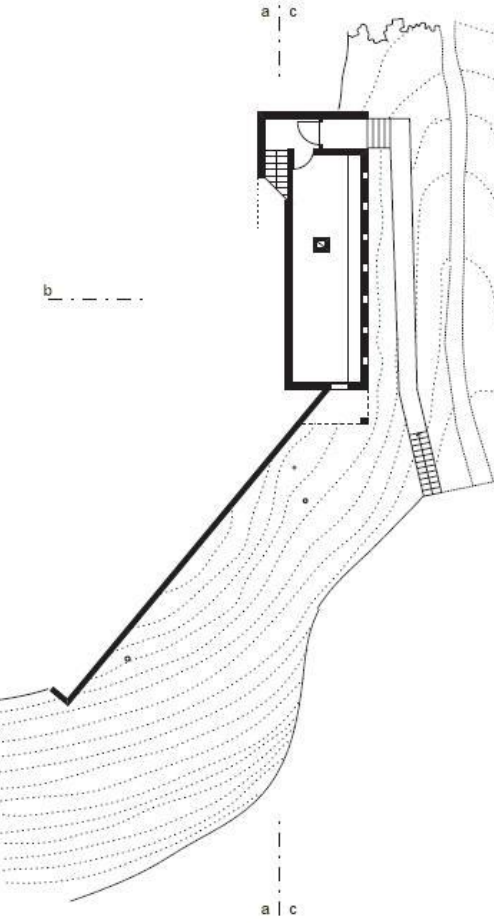

ANSICHTEN

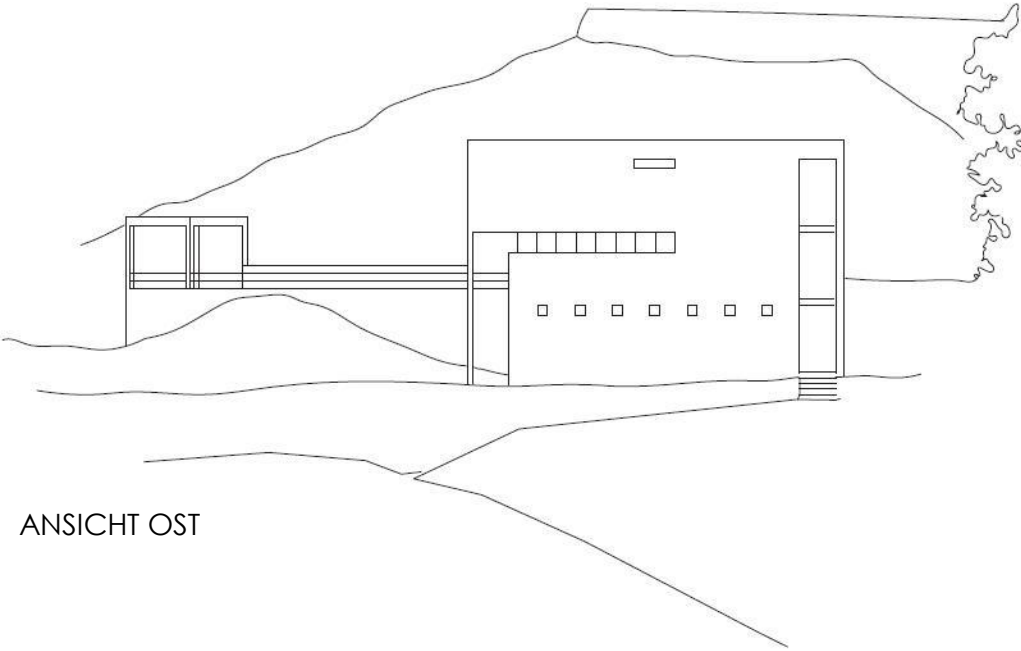

ANSICHT OST

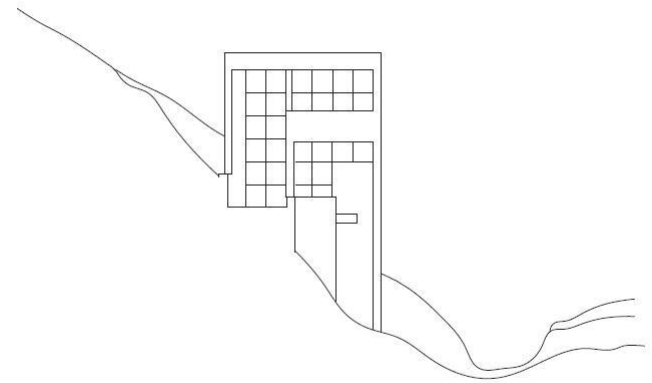

ANSICHT SÜD